Правила землепользования и застройки Володарского муниципального округа Нижегородской области

Часть II

Статья 11.2 Карта градостроительного зонирования с отображением зон с особыми условиями использования территории

1 : 25 000

Условные обозначения

Границы субъектов Российской Федерации, муниципальных образований, населенных пунктов

Границы единиц административно-территориального деления Российской Федерации

существующие

- Граница субъекта Российской Федерации
- Граница муниципального округа
- Граница населённого пункта

Зоны с особыми условиями использования территорий

существующие

Санитарно-защитная зона

- Санитарно-защитная зона предприятий, сооружений и иных объектов

Охранная зона инженерных коммуникаций

- Охранная зона газопроводов и систем газоснабжения
- Охранная зона объектов электроэнергетического хозяйства (вдоль линий электропередачи, вокруг подстанций)
- Охранная зона линий и сооружений связи

Охранная зона особо охраняемых природных территорий

- Охранная зона особо охраняемых природных территорий

Зоны санитарной охраны источников питьевого и хозяйственно-бытового водоснабжения и водопроводов питьевого назначения

- Первый пояс зоны санитарной охраны источника водоснабжения
- Второй пояс зоны санитарной охраны источника водоснабжения
- Третий пояс зоны санитарной охраны источника водоснабжения

Зоны охраны объектов культурного наследия (памятников истории и культуры) народов Российской Федерации

- Охранная зона объекта культурного наследия
- Защитная зона объекта культурного наследия

Водоохранные зоны

- Водоохранная зона

Прибрежные защитные полосы

- Прибрежная защитная полоса

Зоны затопления и подтопления

- Зоны затопления
- Зона подтопления

Территории объектов культурного наследия

Объекты культурного наследия (ОКН)

- Памятник
- Ансамбль

Границы территории объектов культурного наследия

- Граница территории объекта культурного наследия

Особо охраняемые природные территории

Особо охраняемые природные территории

- Памятник природы

Территории, зоны и площадки для инвестиционной деятельности, комплексного развития

- Территория опережающего социально-экономического развития (ТОСЭР)
- Промышленный (индустриальный) парк
- Инновационный территориальный кластер

Границы земель государственного лесного фонда в соответствии с материалами лесоустройства

- Границы земель государственного лесного фонда

Володарское районное лесничество — Наименование лесничества

Природные объекты

Поверхностные водные объекты
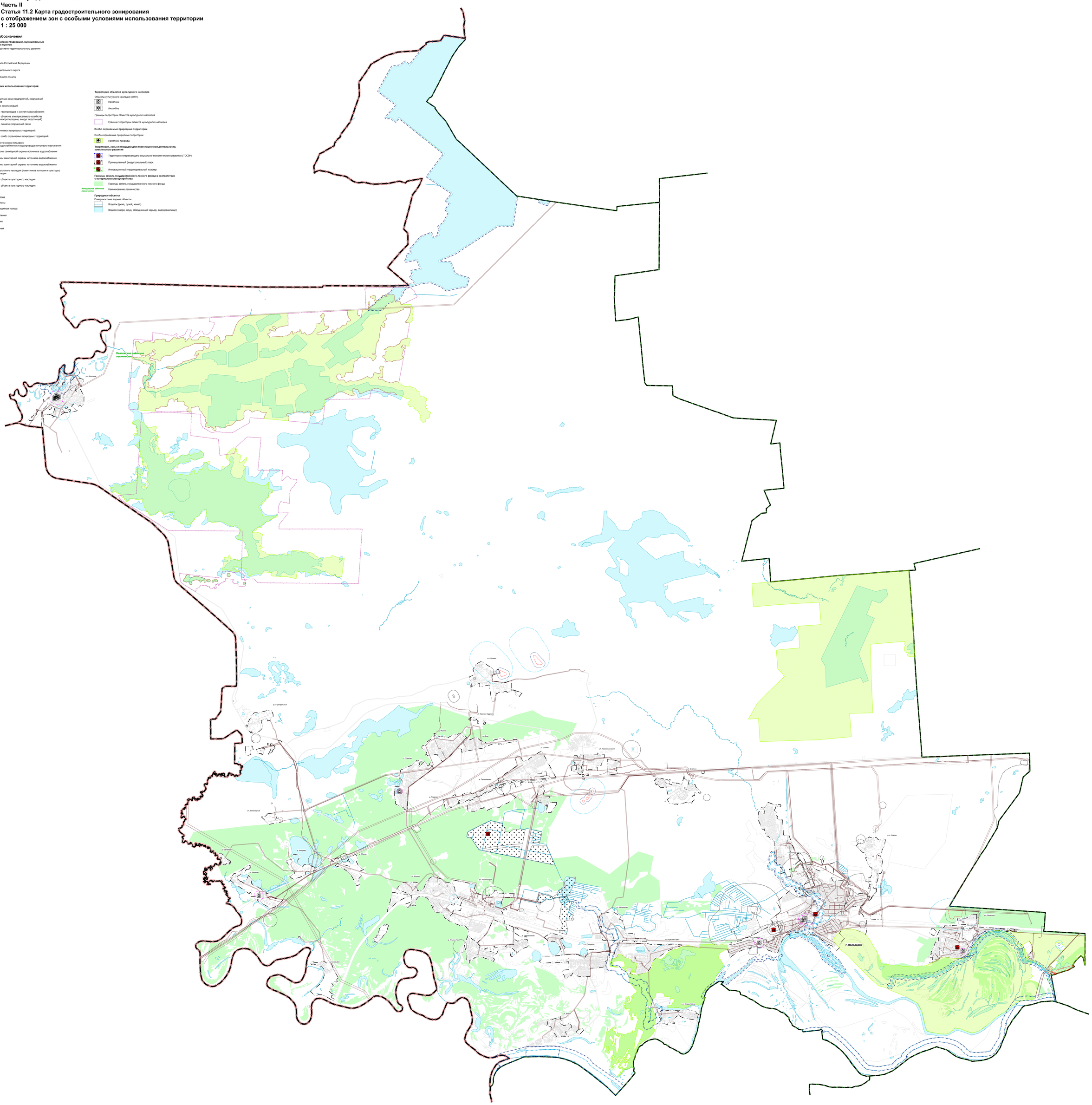
- Водоток (река, ручей, канал)
- Водоем (озеро, пруд, обводненный карьер, водохранилище)